

## Conferenze ed eventi

Sono in programma eventi speciali per i bambini e le famiglie, lezioni all'ora di pranzo, seminari il giovedì sera, laboratori nel fine settimana e convegni importanti. Gli eventi sono in lingua inglese.

## Aperture serali

Tutti i giovedì e venerdì sera, fino alle 21:00, nella Galleria è in programma un mix di arte, musica, bevande, lezioni e disegno.

## Musica il venerdì sera

Il venerdì sera si può assistere nella Galleria ad una serie di eventi musicali gratuiti, che vanno dalla musica da camera al folk, al jazz e alla musica contemporanea.

Per saperne di più, consultate il depliant "What's On" oppure visitate la pagina [npg.org.uk](http://npg.org.uk)

## Archivio e Biblioteca Heinz

Si tratta di un'ampia risorsa creata per facilitare ricerche nel campo della ritrattistica. Le visite sono solo su appuntamento. Martedì – Venerdì, ore 10.00 – 17.00. Chiamare il numero 020 7321 6617.

## Sostenere la Galleria

L'ingresso alla Collezione è gratuito. La Galleria è un ente senza scopo di lucro e il suo operato è finanziato dalle donazioni. Vi preghiamo di aiutarci affinché i nostri ritratti continuino ad essere accessibili a tutti. Potete fare una donazione negli appositi bussolotti sparsi per la Galleria, oppure visitando la pagina [npg.org.uk/support](http://npg.org.uk/support)

## Nella galleria è proibito:

Mangiare, bere e fumare.  
L'uso di telefoni cellulari.

## Per proteggere la Collezione vi preghiamo di:

Non toccare le opere d'arte.  
Depositare borse e zaini nel guardaroba al piano -2.  
Fatto salvo laddove diversamente indicato, è possibile scattare foto nelle gallerie solo per uso personale.  
L'uso del flash è sempre proibito.



Telecamere a circuito chiuso sono in funzione in tutte le sale della Galleria.

## Orario d'apertura

Tutti i giorni dalle 10.00 alle 18.00  
Il giovedì e il venerdì fino alle 21.00.  
Ai visitatori viene chiesto di lasciare le sale dieci minuti prima dell'orario di chiusura.

## Teniamoci in contatto

Per maggiori informazioni sulla Galleria, visitate il sito [npg.org.uk](http://npg.org.uk) e abbonatevi gratuitamente alla nostra newsletter elettronica mensile.

 /nationalportraitgallery  
 @NPGLondon  
 @nationalportraitgallery

 Vi preghiamo di riciclare il presente opuscolo nei raccoglitori sparsi per la Galleria.

# ITALIANO

## Benvenuti alla National Portrait Gallery

La National Portrait Gallery, la più grande collezione al mondo di ritratti di personaggi illustri, celebra la vita e i successi degli uomini e delle donne che hanno determinato la storia e la cultura britanniche.

Sono esposti circa 2.000 ritratti, realizzati nell'arco di più di 500 anni, dal Tardo Medioevo ai giorni nostri. I soggetti vanno da William Shakespeare ad Amy Winehouse e la collezione comprende opere realizzate con varie tecniche da artisti tra i quali Hans Holbein e David Hockney.

Vi auguriamo una visita piacevole.

2



**I Tudor**  
**William Shakespeare**  
attribuito a  
John Taylor, circa  
1600–1610



**XVII secolo**  
**Re Carlo I**  
di Daniel Mytens, 1631



**XVIII secolo**  
**Re Giorgio III**  
da uno studio di  
Allan Ramsay,  
1761–1762



**Fine XVIII / Inizi XIX secolo**  
**Jane Austen**  
di Cassandra Austen,  
circa 1810



**I Vittoriani**  
**Regina Victoria**  
replica di Sir George  
Hayter, 1863 (1838)



**Inizi XX secolo**  
**Winston Churchill**  
di Walter Sickert, 1927

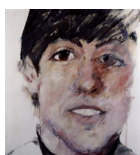

**Fine XX secolo**  
**Paul McCartney**  
("Il fratello di Mike")  
di Sam Walsh, 1964

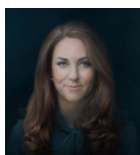

**Collezione contemporanea nelle Gallerie Lerner**  
**Catherine, Duchess di Cambridge**  
di Paul Emsley, 2012

## INFORMAZIONI PER LA VISITA

Le gallerie permanenti sono organizzate e numerate in base alla successione cronologica, a partire dalle gallerie dei Tudor al 2° piano per finire con la collezione contemporanea nelle Gallerie Lerner al piano terra.

La scala mobile nell'atrio principale è un buon punto di partenza, in quanto conduce all'inizio della Collezione.

In alternativa, se si è interessati ad un periodo storico specifico, si può usufruire della mappa della Galleria per trovare le collezioni d'interesse, organizzate per epoche.

Se si desidera trovare un determinato personaggio, ritratto o artista, è possibile utilizzare gli schermi nella libreria o nel Café Portrait, oppure visitare la pagina [npg.org.uk](http://npg.org.uk)

Per maggiori informazioni sulle mostre speciali della Galleria, consultate il depliant "What's On" oppure visitate la pagina [npg.org.uk](http://npg.org.uk)

📶 In tutte le sale della Galleria è disponibile la connessione Wi-Fi: NPG-Public

Per ulteriore assistenza, potete rivolgervi al personale della Galleria in qualsiasi momento.

Attenzione: non tutti i ritratti potrebbero essere esposti il giorno della vostra visita.

Tutte le immagini © National Portrait Gallery, Londra fatta eccezione per Paul McCartney © lascito di Sam Walsh

## Audioguida

Dettagli interessanti sulla collezione della Galleria, con informazioni sui 75 ritratti più importanti. La guida è disponibile in inglese, francese, tedesco, italiano, giapponese e spagnolo. La guida può essere noleggiata presso la biglietteria nell'atrio principale.

## Negozi *Piano Terra*

Nel negozio principale troverete una vasta scelta di regali e souvenir ispirati alla collezione e alle mostre della Galleria. Inoltre, potete portare a casa il vostro ritratto preferito, utilizzando i computer Portrait Printer a schermo tattile e scegliendo tra le oltre 55.000 opere disponibili.

## Libreria *Mezzanino a cui si accede dall'atrio principale o dal 1° piano*

Una delle migliori librerie specializzate di Londra, con una vasta gamma di pubblicazioni su ritrattistica, storia, arte, fotografia, moda e biografie.

## Café Portrait *Piano -3*

Il Café Portrait serve panini, insalate, stufati, zuppe e una selezione di torte e paste casalinghe. Chiude un'ora prima della Galleria.

## Ristorante Portrait *3° piano*

Situato all'ultimo piano, il Ristorante offre un panorama suggestivo della metropoli londinese e serve un eccellente menù a base di piatti della moderna cucina britannica. Chiude un'ora prima della Galleria, eccetto il giovedì e il venerdì, quando chiude alle 22.00.

## ACCESSIBILITÀ

Tutte le sale della Galleria sono raggiungibili mediante ascensori. Per i visitatori disabili, la Galleria è munita di due accessi a rampa che si trovano in Orange Street e all'entrata del negozio principale, in St Martin's Place.

## Carrozze ortopediche

Per i visitatori con difficoltà motorie sono disponibili carrozzine ortopediche. Per ulteriore assistenza, rivolgersi alla biglietteria.

## Servizi igienici

Sono presenti quattro servizi igienici unisex, con accesso a rampa:

**Piano -3** – Café Portrait

**Piano -2** – Adiacente all'Auditorium dell'ala Ondaatje

**Piano Terra** – Ingresso Orange Street

**3° Piano** – Adiacente al Ristorante Portrait, raggiungibile con gli ascensori situati in Orange Street

## Ascensori

**Ingresso del negozio** – consente l'accesso al negozio del piano -1 e al Café Portrait (piano -3)

**Ingresso principale** – consente l'accesso all'Auditorium dell'ala Ondaatje, al guardaroba del piano -2 e a tutte le gallerie del piano terra e del 1° e 2° piano.

**Ingresso Orange Street** – consente l'accesso al 1° e 2° piano, nonché al Ristorante Portrait, al 3° piano.

È inoltre presente un altro ascensore che dal piano terra consente l'accesso alla libreria.

## Servizi igienici dotati di fasciatoi

I servizi igienici dotati di fasciatoi sono situati al piano -2, adiacenti all'Auditorium dell'ala Ondaatje.

1

0